



V CROSS CIUTAT D'ALZIRA **CIRCUIT AUTONÒMIC DE CAMP A TRAVÉS 2018-2019**

REGLAMENT

1er. L'Excel·lentíssim Ajuntament d'Alzira i el C.A. La Rabosa organitzen, amb la col·laboració i supervisió de la Federació d'Atletisme de la Comunitat Valenciana el “**V Cross Ciutat d'Alzira**”, que es celebrarà el pròxim diumenge dia **02 de desembre de 2018**, al **circuit permanent de la Ciutat Esportiva Jorge Martínez Salvadores “Aspar”**, ubicat en l' Av. Adrián Campos Suñer d'Alzira. La prova forma part del Circuit Autonòmic de Camp a Través, tant Federat com Escolar, de la temporada 2018-19.

2on.- En el **V Cross Ciutat d'Alzira** podran participar tots els atletes de la Comunitat Valenciana de les categories SUB12 (Alevins) fins a MASTER (Veterans) **amb llicència en vigor federada i/o escolar** per a la present temporada, els atletes amb llicència nacional RFEA d'altres comunitats, així com els atletes de categoria SUB8 (Pre-benjamins), SUB10 (Benjamins) i CROSS POPULAR (En aquesta prova podran participar aquelles atletes sense llicència amb els 16 anys complits el dia de la prova).

3er. Les proves **començaran a les 09:30 hores**. Transcorreran segons l'horari, ordre i distàncies establides per l'organització. **Els corredors hauran d'estar en la “càmera de cridades” amb una antelació de 10 minuts** per a totes les proves, d'acord amb els horaris que s'adjunten.

4t. Les inscripcions de les categories SUB12 (Alevins) fins MASTER (veterans) han de realitzar-se a través de la plataforma d'inscripcions de la FACV. Els atletes amb llicència independent nacional o autonòmica per la FACV realitzaran la inscripció a través del formulari corresponent d'inscripcions de la FACV. Finalitzarà el termini d'inscripció a les **14:00 h. del dimecres 28/11/2018**. **No s'admetran inscripcions una vegada finalitzat el termini, ni el mateix dia de la prova.**

Les inscripcions del CROSS POPULAR, de les categories SUB 8 (Pre-benjamins) i SUB 10 (Benjamins), es realitzaran a través de TOPRUN. **Finalitzarà el termini a les 24:00 h. del dimecres 28/11/2018**. La inscripció al CROSS POPULAR tindrà un preu de 3€. **No s'admetran inscripcions una vegada finalitzat el termini establert ni el mateix dia de la prova.** Tant als atletes SUB 8, SUB 10 com als participants en el CROSS POPULAR se'ls tramitarà una llicència de dia.

L'entrega dels dorsals i xips es realitzarà en la secretaria de la competició **45 minuts abans de l'inici de les proves als delegats de cada equip**, que caldrà que estiguen degudament acreditats. En la càmera de cridades s'efectuarà control dels xips i dorsals a cada atleta i prova, s'haurà de tornar el chip al finalitzar la competició en els llocs facilitats per l'organització. La no devolució o pèrdua del xip suposarà el pagament de 10€ en la secretaria de competició, en cas de no fer-ho, la FACV es reserva la possibilitat de no admetre la inscripció de l'atleta per a la propera prova del circuit.

5é. L'organització **podrà demanar als atletes la llicència federativa o escolar per comprovar la identitat**. La manipulació del dorsal, així com qualsevol dada de la inscripció que fóra falsificada i la manipulació del dorsal, significarà la desqualificació de l'atleta.

6é. L'organització està en disposició de les assegurances necessàries segons la normativa vigent.



7é. Les proves seran controlades per jutges de la Federació Autònoma d'Atletisme i el cronometratge i classificacions de totes les proves correspondrà a **TOPRUN**.

8é. **TROFEUS.** S'entregaran trofeus commemoratius als 3 primers/es classificats/des individuals per a totes les categories, desde SUB 8 (Pre-benjamins) fins MASTER (Veterans) i CROSS POPULAR. **Els trofeus s'entregaran en finalitzar cada prova**, en el moment de tindre el resultat de cada carrera. En el CROSS POPULAR no hi haurà classificacions per grup d'edat.

9é. No està permés (en aplicació de l'art. 144 del RIA) córrer acompanyat de persones que no participen en aquesta carrera, vagen a peu o en qualsevol tipus de vehicle, ni portar xiquets al braç o en cotxets, així com tampoc està permés córrer amb animals, carrets, etc. Aquesta prohibició s'estén a tota la carrera i molt especialment a l'arribada a meta, la seua vulneració serà motiu de possible desqualificació per part del jutge àrbitre.

10é. Totes les reclamacions s'hauran de fer al jutge àrbitre, no més tard de 30 minuts després de comunicar-se oficialment els resultats. Si la reclamació és desestimada, es podrà recórrer per escrit, acompanyat d'un dipòsit de 100€ al Jurat d'apel·lació. Si no hi ha Jurat d'apel·lació, la decisió del jutge àrbitre serà inapel·lable.

11é. Quedarà habilitada una zona amb servei d'ambulància medicalitzada; servei amb refrescos, cafès, entrepans, així com una zona d'acampada per als clubs participants.

12é. L'Organització no es farà responsable de cap dany moral o material que puguen sofrir participants o espectadors en el transcurs de la prova.

13é. D'acord amb el que s'estableix en el Reglament General de Protecció de dades (UE) 2016/679 de Protecció de dades de caràcter personal, totes les dades dels participants recollits en el formulari d'inscripció seran inclosos en un fitxer privat propietat dels organitzadors del Cross, amb finalitats exclusives de gestió de la prova. Tots els interessats podran exercir els seus drets d'accés, rectificació, cancel·lació i oposició de les seues dades personals mitjançant correu electrònic a larabosa.atletisme@gmail.es.

14é. Tots els corredors renunciem expressament al seu dret d'imatge durant la prova i a tot recurs contra l'organització per la utilització d'aquesta imatge.

15é. Tots els participants, pel fet d'inscriure's, declaren conèixer i acceptar el present Reglament i el Plec de descàrrec de Responsabilitats i Protecció de Dades. En cas de dubte prevaldrà el criteri de l'Organització. L'organització recomana als corredors sotmetre's a un reconeixement mèdic previ a la prova, acceptant tot participant el risc derivat de l'activitat esportiva.

16é. Tot allò que no estiga previst a la present normativa es regirà per les Normes de Competició de la FACV, RFEA per a la present temporada, així com tot allò que s'ha reglamentat per instàncies superiors.

L'ORGANITZACIÓ



INFORMACIÓ COMPLEMENTÀRIA DE SERVEIS I HOTELS

*Urinaris, vestuaris i dutxes en l'interior del poliesportiu.

*Estacionament reservat i senyalitzat per a autobusos en esplanada habilitada enfront de la porta principal d'entrada al poliesportiu. Només es permetrà parar als autobusos en la porta d'entrada per a la descàrrega dels atletes.

*Àmplia zona d'estacionament per a turismes en el poliesportiu (200 places) i en avingudes confrontants.

*Servei amb entrepans calents, begudes i cafè, en l'interior del recinte.

*Allotjaments , hotels i restaurants propers al poliesportiu:

- **HOTEL-RESTAURANT LA MASIA:** Av. dels Esports 2, TEL: 96 240 45 09 info@grupolamasia.com. Servicis de menjar amb menú.
- **HOTEL ALZIRA PLAZA:** Av. Sants Patrons 36, TEL: 96 241 11 08, info@avenida-plaza.com
- **HOTEL-RESTAURANT LLUNA:** Av. Del Dret d'Associació, TEL: 667 43 98 88. Servei de menjars amb menú.
- **HOTEL-RESTAURANT CASA BLAVA:** Av. Adrian Campos Suñer s/n. Servei de menjars amb menú.



V CROSS CIUTAT D'ALZIRA

CIRCUIT AUTONÒMIC DE CAMP A TRAVÉS 2018-2019

HORARIS I DISTÀNCIES

CIRCUIT A: 740 m. CIRCUIT B: 1.630 m. CIRCUIT C: 2.000 m. EIXIDA+META: 320 m.

<u>Hora</u>	<u>Categoria</u>	<u>Edat</u>	<u>distàncies</u>	<u>voltes/circuit</u>
09:30	Popular Femení i Masculí	A partir de 16 anys	5.580 mts.	1 C+2 B
10:10	SUB12 Femení (Aleví F)	08-09	1.060 mts.	1 A
10:20	SUB12 Masculí (Aleví M)	08-09	1.950 mts.	1 B
10:35	SUB10 Femení (Benjamí F)	10-11	1.060 mts.	1 A
10:45	SUB10 Masculí (Benjamí M)	10-11	1.060 mts.	1 A
10:55	SUB8 Fem (Prebenjamí F)	12-13-14	300 mts.	
11:00	SUB8 Mas (Prebenjamí M)	12-13-14	300 mts.	
11:05	SUB14 Femení (Infantil F)	06-07	1.060 mts.	1 A
11:15	SUB14 Masculí (Infantil M)	06-07	2.320 mts.	1 C
11:30	SUB16 Femení (Cadet F)	04-05	1.950 mts.	1 B
11:40	SUB16 Masculí (Cadet M)	04-05	3.580 mts.	2 B
12:00	SUB18 Masculí (Juvenil M)	02-03	4.320 mts.	2 C
12:20	SUB 18-SUB20-MASTER Fem	02-03/00-01/ + 35 anys	4.320 mts.	2 C
12:40	SUB20-MASTER Masculí	00-01/ + 35 anys	6.320 mts.	3 C
13:10	SUB23-Senior Femení	97-98-99/96 fins 35 anys	6.320 mts.	3 C
13:40	SUB23-Senior Masculí	97-98-99/96 fins 35 anys	9.950 mts.	1 B+4 C

NOTA.- Es consideren atletes MASTER, aquells que tenen complits els 35 anys el dia de la prova.

PLANOL CIRCUITS

- CIRCUIT A** 740 mts.
- CIRCUIT B** 1.630 mts.
- CIRCUIT C** 2.000 mts.
- EIXIDA-META** 320 mts.

V CROSS CIUTAT D'ALZIRA 02 / 12 / 2018

Circuit permanent de la Ciutat Esportiva Municipal Jorge Martínez Salvadores "Aspar", ubicat en la zona Tulell. Avda. Adrián Campos Suñer d'Alzira.
Coordenades: 39°09'37,49" N, -0°26'2,72" O (39,160414 -0,484089)

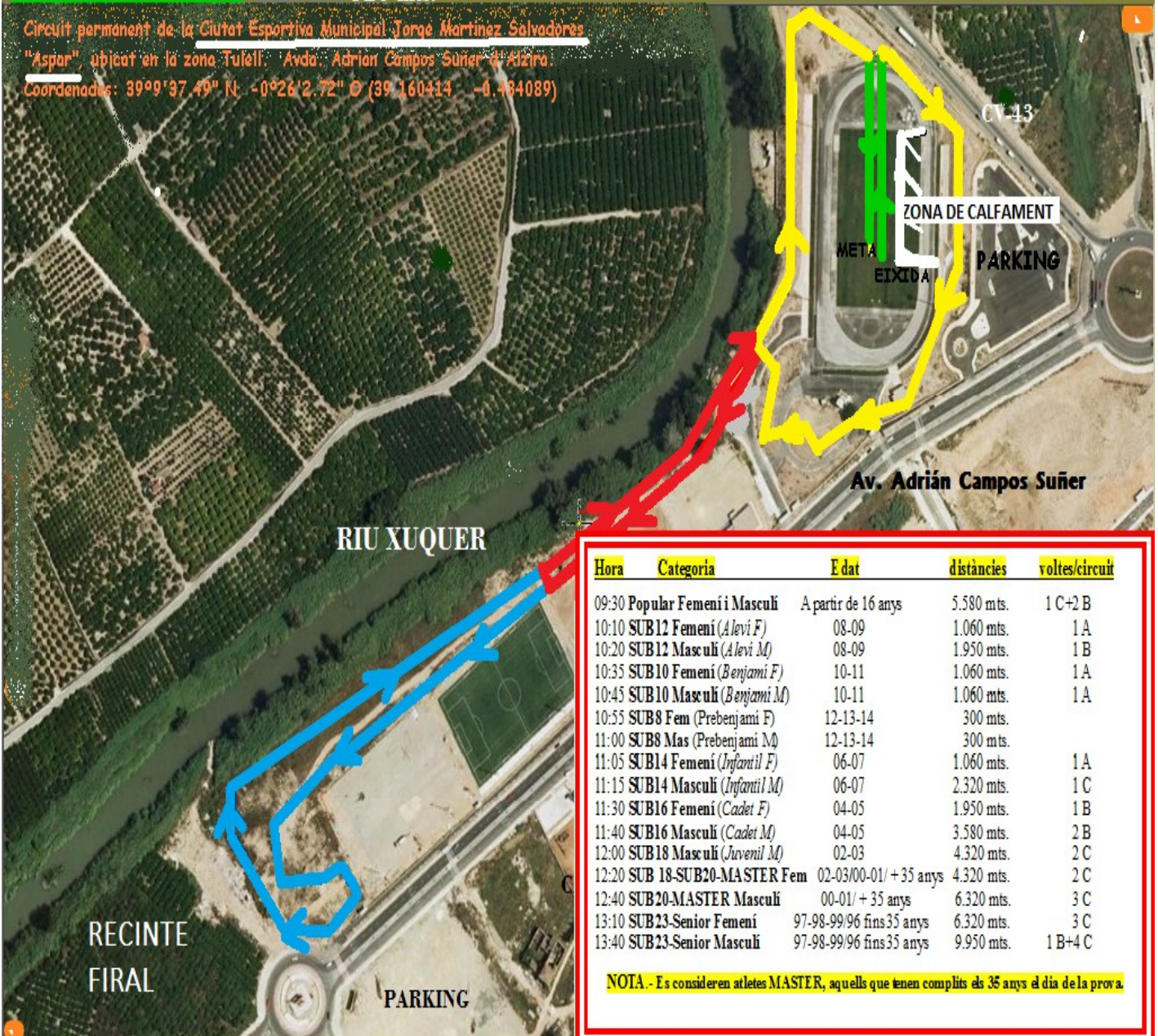

Hora	Categoria	E dat	distàncies	voltes/circuit
09:30	Popular Femeni i Masculi	A partir de 16 anys	5.580 mts.	1 C+2 B
10:10	SUB12 Femeni (Alevi F)	08-09	1.060 mts.	1 A
10:20	SUB12 Masculi (Alevi M)	08-09	1.950 mts.	1 B
10:35	SUB10 Femeni (Benjami F)	10-11	1.060 mts.	1 A
10:45	SUB10 Masculi (Benjami M)	10-11	1.060 mts.	1 A
10:55	SUB8 Fem (Prebenjami F)	12-13-14	300 mts.	
11:00	SUB8 Mas (Prebenjami M)	12-13-14	300 mts.	
11:05	SUB14 Femeni (Infantil F)	06-07	1.060 mts.	1 A
11:15	SUB14 Masculi (Infantil M)	06-07	2.320 mts.	1 C
11:30	SUB16 Femeni (Cadet F)	04-05	1.950 mts.	1 B
11:40	SUB16 Masculi (Cadet M)	04-05	3.580 mts.	2 B
12:00	SUB18 Masculi (Juvenil M)	02-03	4.320 mts.	2 C
12:20	SUB 18-SUB20-MASTER Fem	02-03/00-01/+ 35 anys	4.320 mts.	2 C
12:40	SUB20-MASTER Masculi	00-01/+ 35 anys	6.320 mts.	3 C
13:10	SUB23-Senior Femeni	97-98-99/96 fins 35 anys	6.320 mts.	3 C
13:40	SUB23-Senior Masculi	97-98-99/96 fins 35 anys	9.950 mts.	1 B+4 C

NOTA.- Es consideren atletes MASTER, aquells que tenen complerts els 35 anys el dia de la prova.